

いばらき

常総市で待っています。

集まれ!

農業仲間

はじめに

- 就農の目的を明確にしよう P1
- 新規就農を実現するまでの道のり P2

常総市ってどんなところ?

- 常総市の農業 P3
- アグリサイエンスバレー、暮らしの情報 P4
- 就農支援情報 P5
- 先輩就農者の声 P6

求人、研修生受入れ情報

- 求人農場マップ P7
- きりちゃんふぁ〜む P8
- 株式会社 まるやまーむ P9
- 株式会社 菊地農園塾 P10
- 有限会社 大地 P11
- 株式会社 結ファームクラモチ P12
- 農業ヘルパーとして働いてみませんか? P13
- 農業ヘルパー求人一覧 P14

まず はじめに!

■ 就農の目的を明確にしよう!

いばらき
常総で
待っています。

ビジネスとして農業をするのか、趣味として農業をするのか?

「農業をする」と一言でいっても、全く異なるものです。

ビジネスとして農業をする場合は、農業法人等に就職する方法（雇用就農）と、

自ら起業する方法（独立就農）があります。家庭菜園とは規模もレベルも変わるため、

雇用就農であれば、自分にあった農場なのか就農先を見極め、

独立就農であれば、きちんと経営計画を立てて挑む必要があります。

すでに主たる収入源があり、スローライフや趣味・健康などを目的に農業をしたい場合は、

新規就農者支援の対象からは外れる場合が多くなります。



ビジネスとして農業を考えよう! あなたは、どっち派?

自分が経営者となって
農業をする

||
起 業



農業をしている
事業体に雇われて働く

||
会 社 員

独立就農

メリット ●自分自身で経営判断することができる。

デメリット ●起業するために多額の初期投資が必要になる。(農地、機械の取得など)
●黒字経営になるまでの資金が必要。
●農業を始めるまでの準備期間が長い。

起業するためには、
情報収集、資金調達、強い意志
が必要です。

農業には牧歌的なイメージを持つ方も少なくありませんが、
経営者としての覚悟を持って挑みましょう。

雇用就農

メリット ●農業を始めるにあたり、初期投資が少なくて済む。
(農地や機械を取得する必要がない)
●栽培技術を働きながら習得できる。
●安定した収入が得られる。

デメリット ●他産業の会社に比べて、労働環境が整っていない場合がある。
(就職先の見極めが重要)
●自分自身での経営判断はできない。

雇用就農を
受入れている農場の中には
独立支援をしている
農場もあります。

新規就農を実現するまでの道のり

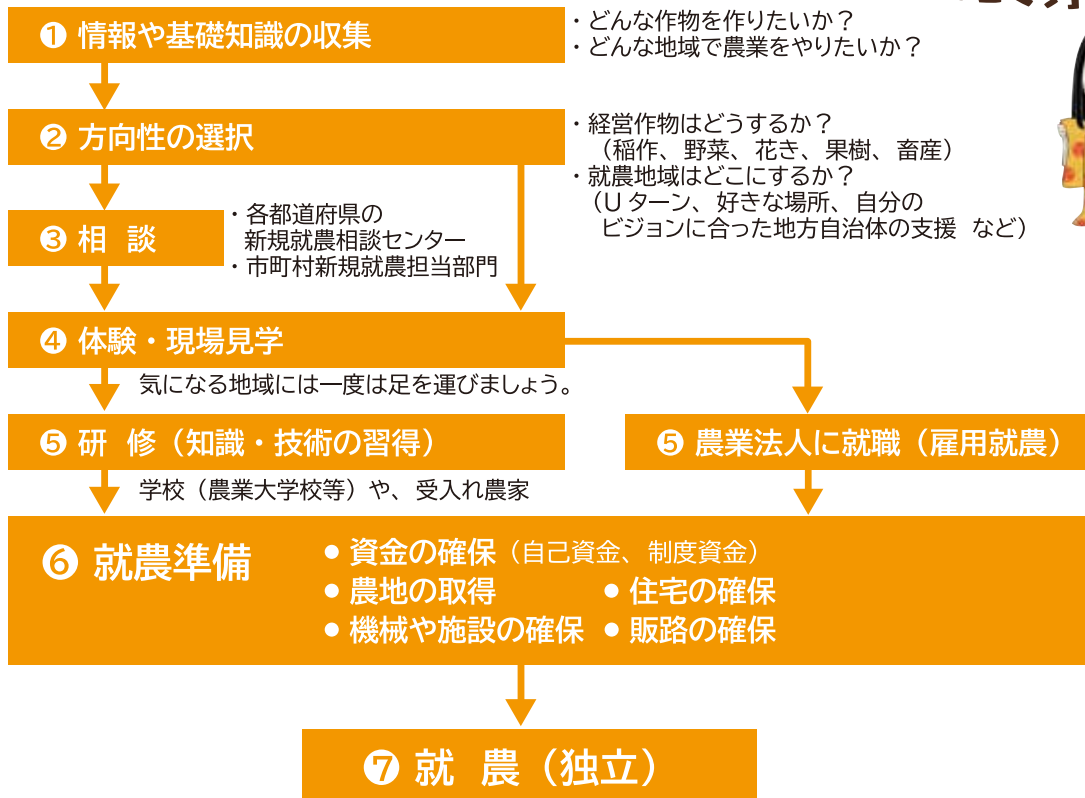

「現場」を知ろう!



本やインターネットでの情報収集には限界があります。考えてばかりでも前に進みません。ひととおり情報収集を済ませたら、早い段階で就農相談や見学・体験などをとおして、リアルに近づく努力をしましょう！就農する地域や、品目が決まらないと経営計画が立てられない場合も多いです。特に独立就農するには、農地の確保や技術の習得、助成金の申請などで他者の協力・理解を得る場面も出てきます。支援を得るためにも、受け身にならず自分から積極的に動く姿勢を持ちましょう。

就農希望者のみなさんへ 3つの質問

就農への本気度と、実現の可能性を計る指標になります。

Q1

あなたが考える農業とは、どんなものですか？

自分の農業への想いを、第三者に説明できますか？
雇用就農の場合は、数ある農場の中でなぜその農場を選んだか説明できますか？

Q2

貯金は十分にありますか？(独立就農を目指す方)

就農後2年間、年間150万円程度の収入で暮らしていけますか？

Q3

家族の理解は得られていますか？(独立就農を目指す方)

一人だけで農業をすることは困難です。
自然相手の農業は努力した分の収穫が得られるとも限りません。
自分を理解してくれる人の存在は、想像以上に重要です。

家族の理解も大切です。



いばらき
常総で
お待ちます。

東京都心から約 1 時間 豊かな自然に恵まれた農業生産地

豊かな自然に恵まれた茨城県の南西部に位置する常総市は、関東平野のほぼ真ん中！
温暖な気候と広大な土地に恵まれ、様々な品目にチャレンジできる農業の一大産地です。
良質な米の生産地であるとともに有数の畑作地帯でもあり、常総市産の農産物は
市場で高い評価を得ています。また、アクセス面でも、大消費地東京に近く、
流通面で極めて有利な立地は、農業を営む上でとても魅力的です。
自然環境に恵まれつつ、首都圏に近く便利な農業生産地、それが常総市です。

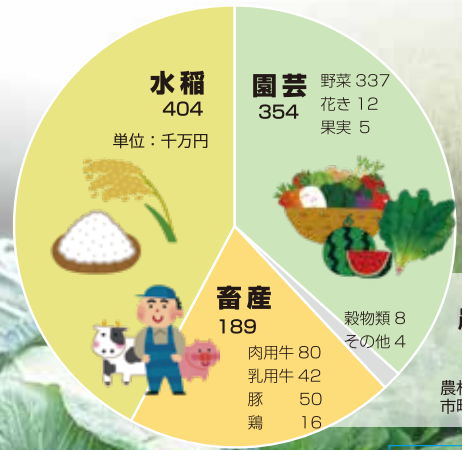

農業王国
茨城県内 16 位

農業総産出額
95 億 9 千万円
農林水産省 HP
市町村別農業産出額 (2018年 推計) より



常総市年間の青果物の出荷状況

品目	1月		2月		3月		4月		5月		6月		7月		8月		9月		10月		11月		12月		
	上	中	上	中	上	中	上	中	上	中	上	中	上	中	上	中	上	中	上	中	上	中	上	中	
白菜																									
キャベツ																									
レタス																									
ほうれん草																									
チンゲン菜																									
小松菜																									
キュウリ																									
かぼちゃ																									
ズッキーニ																									
にがうり																									
ナス																									
ネギ																									
トマト																									
みず菜																									
スイカ																									
メロン																									
梨																									
イチゴ																									
クリ																									

出荷状況は、その年の天候等の状況により変動します。

新しくはじまる！ アグリサイエンスバレー

常総市では、全体面積約 45ha で「食と農と健康」をテーマにした『農業を活性化するためのまちづくり』を進めています。圏央道常総 IC 周辺地区を開発し、農地を活用した生産拠点としての農地エリアと、都市エリアの加工・流通・販売を連動させた産業団地を整備中。2023年3月に“まちびらき”を目指しています。

農地エリア：農地を活用した観光農園及び大規模施設園芸等を整備。今後の農業モデル地区とするため、市の事業として水田を畑地化・大区画化する土地改良事業を実施します。

都市エリア：食品加工や物流関連の企業を誘致。道の駅や民間の集客施設も整備し、年間約 100 万人を超える来場者が見込まれています。常総市の新しいまちの顔ができることで、交流や情報発信の拠点となります。

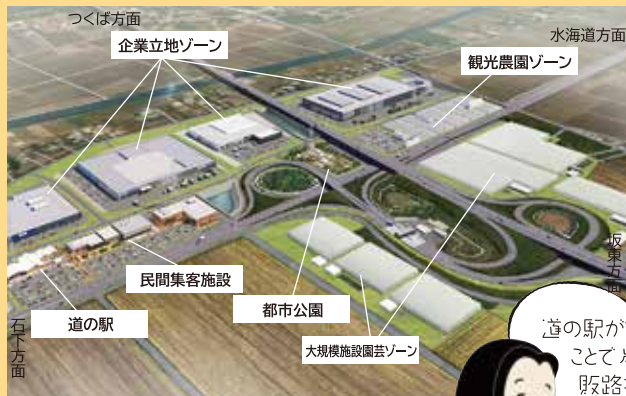

食と農と健康の産業団地
「常総市アグリサイエンスバレー事業」
完成予想図（2023年3月OPEN予定）



「道の駅」×「農業」

道の駅を中心として農業を活かしたまちづくりを目指します。



常総の暮らし

「快適！便利！」な、のびのび田舎暮らし

- 車で都心から約 60 分
- 電車で秋葉原から最短 45 分



便利な交通アクセス



ショッピングも OK!

大型ショッピングモールも車で 約30分以内

- つくば市「イーアスつくば」まで車で約 25 分
- 守谷市「イオンタウン守谷」まで車で約 20 分

注目の学びの場あり!

子育ても安心！充実の教育体制

「常総ほっとサタデー教室」が子どもたちの学ぶ楽しさを育みます。

- 市立小学校（4年生～6年生対象）
週に4日 希望する子どもたちが無料で学習支援を受けられます。全国からも注目の取り組みです。

- 学童保育 13 箇所
- 22 園所 公立幼稚園（5）、私立幼稚園（1）、認定こども園（4）、
※2021年1月現在 公立保育所（6）、私立保育園（4）、地域型保育（2）



2つの総合病院が医療を支えます。

いざという時も
安心の
医療体制

- きぬ医師会病院（小児救急医療輪番担当院）
- 水海道さくら病院
・休日夜間急患診療
（常総市休日夜間急患センター ※きぬ医師会病院内）



常総市は、新規就農者を応援します。

■ 新規就農者への支援

農業の持続的な発展に必要な新規就農者を確保・支援するため、国の事業を活用し、就農前の研修期間や経営が不安定な就農直後の所得を確保する補助金事業があります。



農業次世代人材投資資金	準備型	<p>農業大学等の研修機関で、研修を受ける就農希望者に交付します。</p> <p>対象者</p> <ol style="list-style-type: none"> 1. 就農予定時の年齢が、原則 49 歳以下である方 2. 独立、又は雇用就農を目指す方 3. 県が認める研修機関・先進農家などでおおむね 1 年以上研修を受ける方 <p>■ 交付期間 最長 2 年間</p> <p>■ 交付額 年間 150 万円</p> <p>【備考】 研修終了後 1 年以内に就農しない場合及び交付期間の 1.5 倍の期間（最低 2 年）農業を継続しない場合は、交付金は全額返還となります。</p>
	経営開始型	<p>新規就農者に対し、営農開始後、経営が安定するまで交付します。</p> <p>対象者</p> <ol style="list-style-type: none"> 1. 就農時の年齢が、原則 49 歳以下である方 2. 独立・自営就農の方 3. 農業経営を開始して 5 年後までに、農業で生計が成り立つ計画を自ら作成し、かつ計画の達成が実現可能であると見込まれること。 4. 市が作成する「人・農地プラン」に位置づけられる見込みの方 <p>■ 交付期間 最長 5 年間</p> <p>■ 交付額 年間 150 万円</p> <p>【備考】</p> <ul style="list-style-type: none"> ・ 交付金を除いた前年所得の合計が 350 万円以上となった場合は交付を停止します。 ・ 交付金の交付は、国の予算範囲内での事業となります。 ・ 交付終了後、交付期間と同期間以上、農業を継続しない場合は、交付金は全額返還となります。

<p>茨城県 いばらき営農塾 (いばらき農業アカデミー)</p>	<p>講義や実習を通して、作物の栽培管理やパイプハウスの建て方など、農業技術の基礎を身に付けます。</p> <p style="text-align: right;">いばらき農業アカデミー → </p>
--	--

<p>常総市 新規就農者 農地賃借料助成事業</p>	<p>常総市で就農する場合、農地賃借料の一部を常総市が補助します。 (10,000円/10a 上限 50,000円)</p>
------------------------------------	--

■ 暮らしの支援

<p>空き家バンク</p>	<p>空家を「貸したい・売りたい」所有者と、「借りたい・買いたい」人を、常総市が（公財）茨城県宅地建物取引業協会と連携して、マッチングします。</p> <p>【対象】 若年夫婦世帯・子育て世代・三世帯同居及び近居世帯</p>
---------------	--

岩手県 出身



大輪町 村松 欣幸さん (36歳)

出身：岩手県八幡平市
就農 4年目
リーフレタス・ズッキーニ・ネギ

自然災害も勉強！ 農業で成功して恩返ししたい！

2017年に研修先だった市内の野菜農家から独立を果たすべく農地を探すも、岩手県出身で地縁がなく、かなり苦労しました。幸運にも住居兼作業所付き農地が見つかり現在就農4年目です。前職で工場関係の仕事に携わっていた経験を活かし、「ないものは自分で作る」がモットー。ネギの葉切り機も自作しました。台風で畑が冠水したり、度重なる被害を受けましたが「すべては勉強！」という前向きな気持ちでひたすら作業に明け暮

れる日々です。農地探しに苦労した自身の経験から、耕作放棄地と新規就農者のマッチングシステムがあれば、自分と同じように農業を志す仲間が増えるのではと期待しています。



新潟県 出身



坂手町 野口 永さん (41歳)

出身：新潟県十日町
就農 3年目
ネギ・葉物

子どもと過ごすかけがえのない時間は、農業だからこそ！

茨城県内の大学を卒業後、県内ホテルのフロントマンを経て、結婚を機に市内の野菜農家に就職。3年前に独立しました。異常気象や大きな自然災害が多発する昨今ですが、常総市は、年間をとおして気候条件がよく、農業がやりやすいと感じています。農作業に追われる忙しい日々の中にも、2人の子どもと過ごすかけがえのない時間が増えたのも、農業を始めたからこそ。就農当時描いていた農業のイメージや作業量のギャップなど、農業の厳しさを痛感す



ることも多いですが、収穫の喜びはそれ以上に大きく、とてもやりがいを感じます。これからもこの常総市で農業を続けていく覚悟です。

岐阜県 出身



大塚戸町 両角 隆之さん (41歳)

出身：岐阜県岐阜市
就農 9年目
ネギ

出荷量の一層の安定を目指して、農機導入や雇用も積極的に！

脱サラ後、千葉県で有機栽培を営む農業法人で栽培技術を学んでいた頃、現在の畑を紹介してくれた常総市内の農家の方と出会い、移住しました。家庭菜園に夢中になる人達の楽しそうな姿を見て、農業をやってみよう！と就農を決意しました。実際に就農してからは、失敗することもたくさんありましたが、その反面、農業の面白さを肌で感じ、一生の仕事にしたいと強く思いました。今後は、機械の導入や雇用などに積極的に取り組み、出荷量をより安定させる事

が目標です。私がこの地で就農することができたのも、たくさんの方々にご縁をいただいたからこそです。これからも人との出会いを大切にしながら、この地で農業を続けていきます。



多くの独立者を
応援してきた先輩に
聞いてみました。

私自身も民間企業に就職した後、いくつかの農場で経験を積んでリターン就農しました。「キツイ・汚い・儲からない」という一般的な農業のイメージを変えるため「儲かる経営」を目指し、規模拡大や市場価格に左右されない経営のための販路開拓、新品目の導入、

流通方法を工夫したコスト削減など、試行錯誤を重ねています。

私の農業での目標は「農業を魅力ある職業にすること」。どんな作物を作ってもいい、自分の夢を形にできるというのが農業の魅力だと思っています。その一方で生活していくには稼ぎも必要。稼げるかが独立就農の一番の不安かもしれません。栽培技術だけでなく売り先をどうするかも確認しておきましょう。当社をはじめ、独立を前提に農場従業員として働くメリットは、学校では教えてくれない実践的な農業が学べること。「農業でお金を貰うこと」の実感からスタートしてみませんか。

株式会社 菊地農園塾
代表 菊地 康等さん (41歳)

儲かるかどうかは
やり方次第



農業経営者の
第一歩を
踏み出しましょう！

求人農場マップ

いばらき
常総で
お待ちしております。



問合せ方法

求人や農業ヘルパーへのご応募やお問合せは常総市役所 農政課までご連絡ください。

ご興味のある農場がございましたら、常総市役所農政課がお繋ぎいたします。下記まで、電話またはメールでご連絡ください。

連絡先

常総市役所 農政課

TEL 0297-23-2111 (代表)

●電話の際は、「就農ガイド Book を見た」とお伝えください。

E-mail nousei@city.joso.lg.jp

●メールの際は、件名タイトルに「就農ガイド Book 問合せ」と入力してください。

●農場へお繋ぎする際の参考のため、ご連絡の際は、以下の①～⑦についてもお知らせください。

- ① 氏名
- ② 年齢
- ③ 職業
- ④ 現在お住まいの地域 (市町村名)
- ⑤ 農業の経験
- ⑥ 興味のある農場の名称、及び選択した理由
- ⑦ 希望の就農スタイル (雇用・独立・検討中 など)

相談や質問もお気軽にどうぞ





農場の日常風景を Facebook で更新中！ぜひ覗いてみてください。



指導力に自信あり！ 独立就農に向けて技術を 磨いてみませんか？

きりちゃんふぁ～む
代表 中山 初夫

当農場では施設キュウリを中心に、リーフレタスやズッキーニ等の露地野菜を生産しています。代表は農業経営を営む傍らで、県の農業経営士として学生や県職員の研修受入れ等、農業人材の技術習得支援にも力を入れています。

当農場では地域農業を支える新たな担い手の育成のために、独立就農を目指す方を募集しています。数年間農場での仕事をとおして栽培技術や経営を学び、独立に向けて準備をしてみませんか？未経験でもやる気があれば大丈夫です！安心してお越しください。

私自身の経営はもちろん、「農業 × 音楽」に取り組む息子夫婦の経営も間近に見ることができますよ♪自分自身の発想を大切にしたい自由な農業の実現を応援しています！



ズッキーニの和風ピクルス「百年の恋をしました」6次産業化も推進しています。

■栽培作物		
ズッキーニ	70a	
キュウリ	32a	
レタス	1 ha	
水稻	50a	



元気な苗を育てるため、接ぎ木作業など繊細さを要する作業もあります。
※接ぎ木=台木であるかカボチャの苗に、穂木であるキュウリの苗をつなげるなど。

きりちゃん
ふぁ～む

Facebook



会社概要

名称 きりちゃんふぁ～む
代表者 中山 初夫
従業員 7名
(代表夫婦、息子夫婦、祖母、実習生男性2名)
勤務地 茨城県常総市岡田 69-3

■業務内容

生産管理、収穫・出荷作業等の農作業全般

■求人情報

正社員

月給：18～20万円

※試用期間あり

(3ヶ月間：時給860円)

休日：週1.5日固定休(日曜、土曜半日)

※時期により変動する場合あり

お盆休暇(4日)

年末年始休暇(5日)

有給 法定通り(10日～)

社会保険：労災保険

年齢：不問

経歴：不問(未経験者歓迎)

免許：普通自動車免許(MT)

※AT限定の方もご相談下さい。

待遇：長期休暇取得可能(相談の上)

【こんな人を求めています】

将来、独立を希望する方

就農に向けて取り組めるガッツのある方



私生活の充実があるから会社のために頑張れる。支え合いを大切にしています。



子連れ出勤可能♪ 農 (No!) 残業で家族との 時間を大切にします。

株式会社 まるやま一む
代表取締役 すずき さとし

弊社では「美味しく安心・安全」をモットーに、JAS 有機法に準じたオーガニック栽培を行っています。

少量多品目で、珍しい西洋野菜も取り扱っています。当社の野菜は決して安くはありませんが、年間定期便などリピーター多数！家庭用のお野菜セットをメインに飲食店へ出荷しています。

仕事をするうえで、農場側は従業員が楽しく仕事をして良い生活を送れるように、従業員は会社に貢献できるように、互いに支え合う関係を大切にしています。

農場では珍しい土日基本の週休2日制なので、私生活の充実もはかれますよ♪水洗トイレやキッズスペースなど、女性の方も働きやすい環境を整えています。

農業未経験でも、真面目にコツコツ頑張れる方は大歓迎！皆様のご応募をお待ちしています。



■栽培作物 一般野菜・西洋野菜 2.5ha
水稲 2ha

サボイキャベツ、アンディーヴ、セルパチコなどちょっと珍しい西洋野菜も多く栽培しています。



キッズスペースがあり子連れ出勤も可能です。

株式会社 まるやま一む

Facebook



会社概要

名称 株式会社まるやま一む

代表者 すずき さとし

従業員 7名
(正社員男性2名、研修生男性1名、
パート女性2名、アルバイト男性2名)

勤務地 茨城県常総市内守谷町

■業務内容

作物の収穫・梱包作業・圃場管理等の現場作業が主 (本人の適性により、配達や事務等の可能性あり)

■求人情報

正社員

月給：20万円～

※試用期間あり (3ヶ月間：時給 930円)

休日：週休2日 (日曜、土曜基本)

※夏場などは交替で出勤となります。

年末年始休暇あり (1週間程度)

有給 法定通り (10日～)

社会保険：完備 (雇用・労災・厚生年金・健康保険)

年齢：40歳まで (女性大歓迎！)

経験：不問 (未経験大歓迎)

免許：不問

賞与あり (業績及び能力による)

退職金制度あり

社外研修制度あり

通勤手当あり (上限 1,000円/日)

昼食まかないあり

社内キッズスペースあり

※子連れ出勤可能です

【こんな人を求めています】

お互いに働きやすい関係を目指せる方
一緒に働きたい女性募集中！



契約栽培が9割を占め、経営の安定化を図っています。



農業を魅力ある職業へ！ “仕事”も“私事”も バランス農業を応援します。

株式会社 菊地農園塾
代表取締役社長 菊地 康等

当社は「農園塾」の名前のとおり、次世代の農業を受け継ぐ新規就農希望者の育成に力を入れています。独立就農をするにあたって、働きながら技術や経営を勉強したい方はもちろん、正社員として腰を据えて長く働きたい方など農業を志す方はどなたでも大歓迎です！栽培品目は露地野菜が中心で、1年目では基礎的な栽培方法を身に付けながら、年間のサイクルを学んでいきましょう。

また、当社が大切にしていることは従業員一人一人に合わせた仕事と私事のバランス農業です。バリバリ働きたい方もいれば、休みをおおめに確保したい方もいますので、正社員でもあえて時給制にすることで自由な働き方に取り組んでいます。

研修後に独立を目指している方には、農地の取得や独立後の販路などもサポート可能なので是非ご相談ください。きちんと生計が立てられる農業経営の実現を一緒に目指しましょう！

株式会社 菊地農園塾

HP



会社概要

名称 株式会社 菊地農園塾

代表者 菊地 康等

従業員 13名

勤務地 茨城県常総市崎房

■業務内容

野菜の栽培、管理、収穫、荷造り、運搬、
経理等

■求人情報

正社員

時給：860円（月額20万円前後）

※試用期間あり（3ヶ月間）

休日：週休1日制（シフト制）

※日数は相談に応じる

有給休暇 法定通り（10日～）

社会保険：完備

（雇用・労災・厚生年金・健康保険・傷害保険）

年齢：不問

経験：不問（未経験者歓迎）

免許：不問

待遇：賞与あり（年2回 実績による）
通勤手当あり（距離に応じて支給）
個人寮完備

（光熱費込み3万円/月）

【こんな人を求めています】

将来、独立就農を目指す方
好奇心を持って行動できる方



■栽培作物 露地野菜 10ha
(レタス、キャベツ、ネギ等)



外国人や女性も活躍中！多様で明るい職場環境です。



若い従業員が多数活躍中！
「また来たい！」と言われる
味と思い出を提供します。

有限会社 大地
代表取締役 吉原 将成

当社はイチゴ、トマトを中心に生産し、直売所の運営や農産物の加工、観光農園などを行っています。

常総市と下妻市にある農場・直売所では若い従業員が活躍しており、異業種からの転職者も多数在籍！仕事の覚え方は、実際に作物に触ってみて学ぶ事が基本となります。

観光農園と直売所運営だからこそ、完熟で収穫した最高の美味しさをお客様へ届ける事ができる反面、味や雰囲気良くないとリピーターになって頂けないという厳しさもあります。高品質の農産物の生産はもちろん、楽しい体験の場をつくる事も私たちの大切な仕事です。農業をとおして、人を感動させる仕事をしてみませんか？



農場は生産現場であり、お客様の思い出作りの場所。お客様の声が直接聞けるのは励みになります。

■栽培作物
イチゴ 140a
トマト 80a
ミニトマト 10a

イチゴ狩りを主体とした観光農園や、イチゴ、トマトの生産から加工、販売まで行っています。



石下農場長の吉原、下妻農場長 谷中、直売所店長の吉原です。従業員も若い方が多く、フレッシュな雰囲気です！

有限会社
大地

HP



会社概要

名称 有限会社 大地

代表者 吉原 将成

従業員 27人（内パート13人）

勤務地 茨城県常総市本石下4807（市内複数）
※常総市内に直売所、下妻市にも農場あり

■業務内容

イチゴ・トマトの生産、加工、直売所運営

■求人情報

正社員

月給：18万円～
※試用期間あり（2ヶ月）

休日：週1日
（その他社内カレンダーによる）

社会保険：社会保険 雇用保険 労災保険

年齢：不問

経歴：不問

免許：普通自動車免許

待遇：業績に応じて年1回の賞与、
昇給あり

【こんな人を求めています】

将来、独立希望する方
就農に向けて取り組めるガッツのある方



製品の品質だけでなく、新しい技術も積極的に取り入れています。



安心・安全だけじゃない 最新技術を使った米作り

株式会社 結ファームクラモチ
代表取締役 倉持 孝男

水稲・麦・大豆を中心に生産・出荷・販売をしています。当社では安心・安全な米作りをモットーに、農薬を極限まで減らした減農薬栽培。国内はもちろん、海外へも輸出しています。

大切にしているのは「米作りに真面目であること」と「効率化」です。米や麦と聞くと、重量作業が多い印象を抱く方もいるかもしれませんが、体への負担を少なく効率よく作業できるよう、機械化や乾田直播などの技術導入を積極的に進めています。最新の米作りを実践したい方は、ぜひ当社へお越しください。独立を目指す方も、米麦は機械設備の投資が大きいいため、はじめは雇用就農からスタートするといいでしょ。しっかり技術指導しますので、ご安心ください。農作業は機械作業が中心になりますが、やる気があればすぐに習得できますよ♪

30代の次期代表や2人の新入社員など、若い力が農場を盛り上げてくれています。皆様のご応募をお待ちしています。



設備も乗り物も大型！免許は入社後取得できます。

■栽培作物	水 稲	45ha
	麦・大豆	35ha

安心・安全なお米をモットーに「減農薬」に取り組んでいます！「あきたこまち」「コシヒカリ」「ほしじるし」「飼料米」等の海外輸出も行っています。



株式会社 結ファームクラモチ

Facebook



会社概要

名 称 株式会社結ファームクラモチ

代表者 倉持 孝男

従業員 4名

勤務地 茨城県常総市菅生町 1779-1

■業務内容

播種から収穫までの農産物管理

■求人情報

正社員

月 給：18万円～

※試用期間あり（1ヶ月後正社員登用）

休 日：月5～7日（日曜日・祝日）

※天候の状況によって変動する場合あり

GW 休暇あり（シフト制）

夏季休暇あり（シフト交代制）

年末年始休暇あり（シフト交代制）

有給 法定通り（10日～）

社会保険：完備（雇用・労災・厚生年金・健康保険）

年 齢：40歳まで

経 験：不問

免 許：普通自動車免許（MT）

大型特殊免許（農耕車限定可）

※AT 限定の方もご相談ください

待 遇：賞与あり（業績に応じる）

昇給あり

通勤手当あり（距離に応じる）

住宅手当相談可（手当あり）

長期休暇取得相談可

【こんな人を求めています】

大型機械多数所有！機械好き大歓迎！
自分で進んで仕事ができる方
明るい性格の方

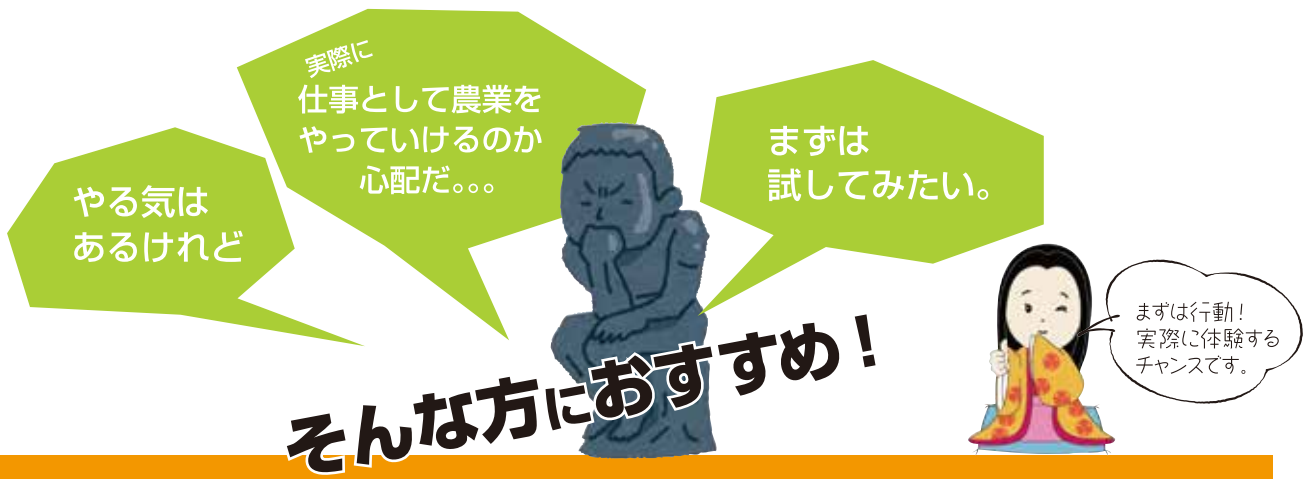

まずは！農業ヘルパーとして働いてみませんか？

農業ヘルパー制度は求人農家と働き手のマッチング制度

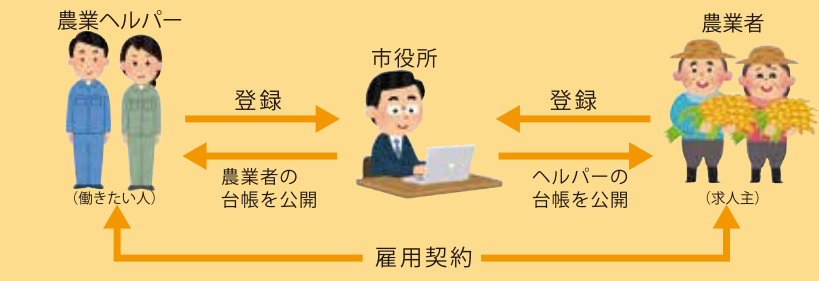

人手不足に悩む農業者と、農作業に従事したい方が相互に登録をし、農業ヘルパーとして雇用契約することで雇用機会の拡大と労働不足の解消につなげる制度です。



例えば

収穫・出荷のピークを迎える繁忙期だけの短期間勤務や、早朝～昼まで、1日4～5時間の短時間勤務、週3日勤務など、自分のライフスタイルに合わせた働き方も可能です。（※雇用主と相談の上決定となります）

こんな方におすすめ

- 農業の仕事に興味がある。好きだ。
- 農業の仕事を体験してみたい。
- プロのノウハウを学びたい。
- 空いた時間に働きたい。

● **農業ヘルパー求人一覧は次ページをご覧ください。>>>**

求む！農業ヘルパー

一緒に働いてくれる方を募集しています。

	求人農場（代表）	所在地	主な生産物	希望雇用期間	交通費
1	浅野 伸治	常総市大生郷町	露地野菜	通 年	無 し
2	金安 英治	常総市岡田	水稻・施設野菜 露地野菜	通 年	有 り
3	鈴木 洋之	常総市内守谷町	露地野菜	通 年	無 し
4	(株)たねまき常総	常総市三坂町	施設野菜	5月～7月	有 り
5	(有)大地 吉原 将成	常総市本石下	施設野菜	12月～6月	無 し
6	(株)ひかりファーム常総	常総市川崎町	水稻・露地野菜	通 年	有 り
7	両角 隆之	常総市大塚戸町	露地野菜	5月～7月	有 り
8	渡辺 宏行	常総市花島町	水稻・麦	4月～6月 9月～10月	無 し

(掲載は、2021年1月時点の登録農場です)

●農場の所在地は、P7の「求人農場マップ」をご参照ください。

詳しくは、農政課まで
お問合せください。

<http://www.city.joso.lg.jp/>

常総市役所 農政課 振興係

TEL 0297-23-2111 (代表)

常総市 農業ヘルパー

検索

就農のお問合せは
農政課までご連絡ください。



常総市マスコットキャラクター
千姫ちゃま
観光大使として活躍中。
徳川家康の孫娘「千姫さま」
と同じ4月11日が誕生日
です。



常総市

●この冊子の内容や、常総市での就農に関するお問合せは、こちらまで。

常総市役所 農政課

TEL 0297-23-2111(代表)

〒303-8501 茨城県常総市水海道諏訪町3222番地3

受付時間：平日8:30～17:15(土日祝日は除く)